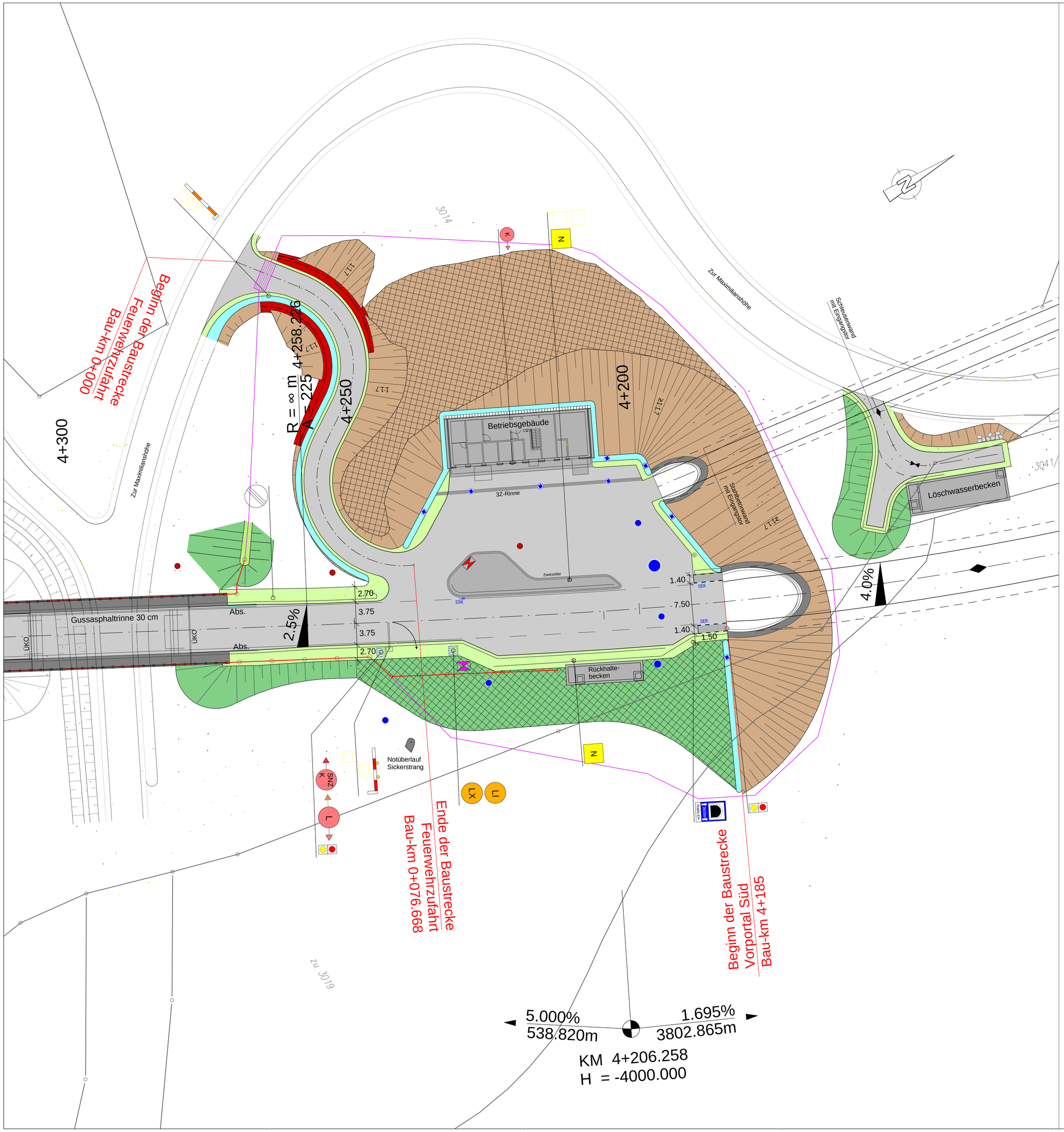

Zeichenerklärung

Planung

- Dammböschung
- Bankett
- Asphalt
- Bankett
- Mulde
- Einschnittsböschung
- Angleichung (Damm / Einschnitt)
- wassergebundene Decke
- Granitgroßsteinpflaster
- Wasserbausteine
- Schutzeinrichtung
- Lärmschutzwand
- Wildschutzzaun
- Tiefbord
- Zweizeiler

Verwaltung

- Flurstücksgrenze

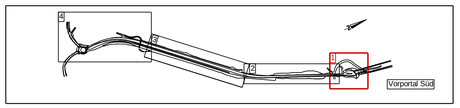

Freistaat Bayern
Staatliches Bauamt Weilheim

Münchener Straße 39
82362 Weilheim in Oberbayern

Tel.: 0881/990-0, E-Mail: poststelle@stbawm.bayern.de

bearbeitet:	03/2025	
gezeichnet:	03/2025	
geprüft:	03/2025	

PSP Nr.: B17S.ABBA0019.00
Projekt: B 23 W-OU Garmisch-Partenkirchen

Nr.	Art der Änderung	Datum	Zeichen

AUSSCHREIBUNG

Straßenbauverwaltung Freistaat Bayern

Staatliches Bauamt Weilheim

Straße / Abschn.-Nr. / Station: Bau-km 0+000 bis Bau-km 5+564

PROJIS-Nr.: 989196000

Unterlage / Blatt-Nr.: 1.1

Lageplan

Vorportal Süd

Maßstab: 1 : 250

B 23 W-OU Garmisch-Partenkirchen
Kramertunnel
B 23 Strecke südlich Kramertunnel mit Lärmschutzwänden
Straßenbauarbeiten 2026

aufgestellt:
Staatliches Bauamt Weilheim

Scheckinger, Ltd. Baudirektor
Weilheim, den 19.12.2025